

Kalite'ye verilen önem...



CACIMLER



MADENCİLİK

www.cacimler.com.tr

HEDEFLERİMİZ

MİSYONUMUZ

1 Cacimler Madencilik olarak; hedeflerimiz doğrultusunda, gelişen teknolojiye uyum içinde, kaliteden ödün vermeden, insan sağlığını ve iş güvenliğini ön planda tutarak, başarılı, ilkeli, prensipli ve disiplinli çalışmayı kendimize amaç olarak belirledik.

Cacimler Madencilik, sektöründe ulusal ve global en iyi birkaç firma arasında olmayı hedeflemektedir.



VİZYONUMUZ

2 Sektöründe ve faaliyet gösterdiği diğer sektörlerde, tekniği, kalitesi ve hizmet vizyonu ile yurtiçi ve yurtdışında başarılarla imza atmak.



KURULUŞ YAPIMIZ

Cacimler Madencilik olarak, 1985 yılında, Hüsamettin CACİM önderliğinde faaliyet göstermeye başlayan firmamız; mevcut yönetim yapısında, ikinci kuşak, Osman CACİM, Orhan CACİM, Turan CACİM ve Yunus CACİM ortaklığı ile devam etmekte ve üçüncü kuşak ile de beraber faaliyetlerimizi sürdürmekteyiz.

Türkiye’de, Mersin merkez şube ile Ankara ve Van’da üç şubede, ülkemiz genelinde ise; 10 dan fazla kurulu şantiyede, yurt içi ve yurt dışı sayısız projeyi tamamlamış olmanın verdiği gurur ile çalışmalarımıza devam etmekteyiz...



KALİTE | İŞ GÜVENLİĞİ | BAŞARI

KALİTE YÖNETİMİMİZ

ve

İŞ GÜVENLİĞİNE VERDİĞİMİZ ÖNEM

Cacimler Madencilik olarak, görev aldığımız/alacağımız tüm işlerde; öncelikli olarak işçi sağlığı ve iş güvenliğini ön planda tutmak, işin teknolojisine uygun makine ve ekipmanı kullanmak, kaliteyi, güveni ve başarıyı, çalışmalarımızın ayrılmaz bir parçası olarak benimsemek AMACIMIZDIR.



SERTİFİKALARIMIZ

- ISO 14001:2004 Çevre yönetim sistemi.
- ISO 9001:2008 Kalite yönetim sistemi.
- OHSAS 18001:2007 İş Sağlığı ve Güvenliği Yönetim Sistemi.

İŞ GÜVENLİĞİ VE İŞÇİ SAĞLIĞI POLİTİKAMIZ

2022- 2023 yılı hedeflenen İSG çalışmalarımızda;

*İş başı eğitimi ve 4 modülden oluşan yıllık eğitimlerimizi,

*Yangın ve tahlisiye eğitimlerimizi,

*İlk yardım ve sertifikasyon eğitimlerimizi,

*Defansif sürüş eğitimlerimizi,

*Alkol ve u. madde similatörü testlerimizi,

*Emniyet kemeri similatörü testlerimizi,

*İş psikolojisi ve iş kanunu eğitimlerimizi,

tamamladık....



Geçmişte olduğu gibi, önümüzdeki her süreçte, tüm çalışanlarımıza ve iş ortaklarımıza, iş kazalarını durdurma sözümüzü tutacağız...



Devam Eden Çalışmalarımız:

AKÇANSA ÇİMENTO ÇANAKKALE PROJEMİZ

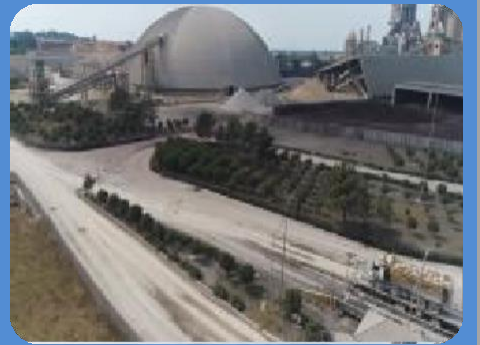

FAALİYETİMİZ

Akçansa Çimento A.Ş. / Heidelberg Cement Çanakkale Fabrikasına ait maden sahalarından, 8 milyon ton/yıl kapasite ile delme, patlatma, kazı ve yükleme yöntemi uygulayarak, hammadde sahalarından fabrika kırıcılarına kadar nakil edilmesini sağlamaktayız.

Proje tarihimiz 2019 – 2024 yıllarını kapsamaktadır.



Devam Eden Çalışmalarımız:

ÇİMENTAŞ İZMİR PROJEMİZ



FAALİYETİMİZ

Çimentaş Cementer Holding İzmir Fabrikasına ait maden sahalarından, 5 milyon ton/yıl kapasite ile delme, patlatma, kazı ve yükleme yöntemi uygulayarak, hammadde sahalarından fabrika kırıncılarına kadar nakil edilmesini ve 500 ton/saat kapasiteli konkasör tesisinin işletilmesini sağlamaktayız.

Proje tarihimiz 2019 – 2024 yıllarını kapsamaktadır.



Devam Eden Çalışmalarımız:

ASLAN ÇİMENTO DARICA PROJEMİZ



FAALİYETİMİZ

Oyak Çimento A.Ş. Bünyesinde Aslan Çimento Fabrikasına ait 4 Milyon ton/yıl kapasite ile delme, patlatma, kazı ve yükleme yöntemi uygulayarak, kırıcılara nakledilmesi ve stoklardan talep edilen katkıları dahili nakliye şeklinde naklini sağlamaktayız.

Proje tarihimiz 2020-2023 yıllarını kapsamaktadır.



Devam Eden Çalışmalarımız:

ÇİMSA ÇİMENTO ESKİŞEHİR PROJEMİZ



FAALİYETİMİZ

Eskişehir Çimsa Çimento fabrikasının günlük 10.000 ton olan kalker, kil, şist, mermer kırığı v.b. hammaddelerinin temin ve nakledilmesi çalışmalarını sürdürmekteyiz.

Proje tarihimiz 2018 – 2023 yıllarını kapsamaktadır.



Devam Eden Çalışmalarımız:

CAMİŞ MADENCİLİK BİLECİK PROJEMİZ



FAALİYETİMİZ

Bilecik CamiŞ Madencilik İŞletmelerinde, kuvarsit ocağının delme, patlatma, kazı ve yükleme yöntemi ile üretilerek, tüvenan döküm sahalarına nakledilmesi, tesisten çıkan atık malzemenin stok sahasına nakledilmesi, maden üstü pasanın stok sahalarna nakledilmesini sağlama ktayız.

Proje tarihimiz 2018 – 2023 yıllarını kapsamaktadır.



Devam Eden Çalışmalarımız:

AFYON ÇİMENTO PROJEMİZ

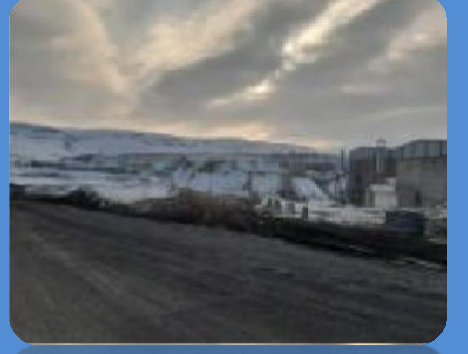

FAALİYETİMİZ

Afyon Çimento Fabrikası'na ait maden sahalarından, 3 milyon ton/yıl kapasiteyle, delme, patlatma, kazı ve yükleme yöntemi uygulanarak, hammadde sahalarından fabrika kırıcılarına nakledilmesini sağlamaktayız.

Proje tarihimiz 2017 – 2024 yıllarını kapsamaktadır.



TAMAMLANAN PROJELERİMİZ

KİREÇ TAŞI TEMİNİ VE NAKLİYESİ İŞ İLE PROSES ATIĞI TAŞINMASI

İŞVEREN KURULUŞ	İŞİN YERİ	BAŞLAMA TARİHİ	BİTİŞ TARİHİ	AÇIKLAMA
CAMİŞ MADENCİLİK	KARABÜK/SAFRAMBOLU	2018	2021	KUVARSİT OCAĞININ DELME, PATLATMA, KAZI VE YÜKLEME YÖNTEMİ İLE ÜRETİLEREK, TÜVENAN DÖKÜM SAHALARINA NAKLEDİLMESİ, TESİSTEN ÇIKAN ATIK MALZEMENİN STOK SAHASINA NAKLEDİLMESİ, MADEN ÜSTÜ PASANIN STOK SAHALARINA NAKLEDİLMESİ.

KİREÇ TAŞI TEMİNİ VE NAKLİYESİ İŞ İLE PROSES ATIĞI TAŞINMASI

İŞVEREN KURULUŞ	İŞİN YERİ	BAŞLAMA TARİHİ	BİTİŞ TARİHİ	AÇIKLAMA
SODA SANAYİ A.Ş.	MERSİN/TARSUS	2004	2018	MERSİN İLİ TARSUS İLÇESİNDE KİREÇTAŞI OCAĞININ AÇIK OCAK DELME PATLATMA YÖNTEMİ İLE İŞLETİLEREK FABRİKAYA NAKLİ AYRICA ÇIKAN PROSES ATIĞIN TAŞINMASI İŞLERİ.

KASTAMONU İHSANGAZI İLÇESİ SEVİNDİK GÖLETİ VE SULAMASI

İŞVEREN KURULUŞ	İŞİN YERİ	BAŞLAMA TARİHİ	BİTİŞ TARİHİ	AÇIKLAMA
DSİ 23.BÖLGE MÜDÜRLÜĞÜ	KASTAMONU	2017	2019	KASTAMONU İLİ İHSANGAZI İLÇESİNİN TARIMSAL SULAMASI İŞİ KAPSAMINDA 250.000 M3 KAZI VE 275.000 M3 DOLGU, 100 TON ÇELİK BORU İMALATI, 10.000 M3 BETONARME BETONU VE 5.000 M3 AÇIKTA BETON İMALATI, 450 HA SULAMA İŞİNİN 22 KM HDPE BORU DÖŞENMESİ VE SANAT YAPILARININ YAPILMASI.

ÇANAKKALE İLİ, BAYRAMIÇ İLÇESİ, KARAKÖY GÖLETİ İNŞAATI

İŞVEREN KURULUŞ	İŞİN YERİ	BAŞLAMA TARİHİ	BİTİŞ TARİHİ	AÇIKLAMA
DSİ 25.BÖLGE MÜDÜRLÜĞÜ	ÇANAKKALE	2017	2019	ÇANAKKALE İLİ BAYRAMIÇ İLÇESİNİN İÇME SUYU İŞİ KAPSAMINDA 850.000 M3 KAZI VE 1.000.000 M3 DOLGU, 250 TON ÇELİK BORU İMALATI, 50.000 M3 BETONARME BETONU VE 20.000 M3 AÇIKTA BETON İMALATI, ENERJİ İLETİM HATTI VE MEKANİK İŞLERİ.

TAMAMLANAN PROJELERİMİZ

GÜMÜŞHANE İLİ, ŞİRAN KIRINTI GÖLETİ İNŞAATI

İŞVEREN KURULUŞ	İŞİN YERİ	BAŞLAMA TARİHİ	BİTİŞ TARİHİ	AÇIKLAMA
DSİ 22.BÖLGE MÜDÜRLÜĞÜ	GÜMÜŞHANE	2016	2019	GÜMÜŞHANE İLİ, ŞİRAN KIRINTI GÖLETİ İNŞAATI İŞLERİ.

GÜMÜŞHANE İLİ, KELKİT İLÇE MERKEZİ, TAŞKIN KORUMA İNŞAATI

İŞVEREN KURULUŞ	İŞİN YERİ	BAŞLAMA TARİHİ	BİTİŞ TARİHİ	AÇIKLAMA
DSİ 22.BÖLGE MÜDÜRLÜĞÜ	GÜMÜŞHANE	2016	2019	GÜMÜŞHANE İLİNİN KELKİT İLÇESİNİN TAŞKINLARINDAN KORUMA VE DERE YATAĞININ RESTORASYON İŞLERİ KAPSAMINDA 250.000 M3 MOLOZ TAHKİMAT İŞİ, 100 TON OTOKORKULUK, 50.000 M3 BETONARME İSTİNAT DUVARI İŞLERİ.

KADİRLİ ANDIRIN ARASI YOL YAPIMI

İŞVEREN KURULUŞ	İŞİN YERİ	BAŞLAMA TARİHİ	BİTİŞ TARİHİ	AÇIKLAMA
KARAYOLLARI GENEL MÜDÜRLÜĞÜ	ADANA	2013	2017	+0,002 'den +41.932'ye kadar olan 41 km yolun 22.000 m3 hacmindeki sanat yapıları, 5 açılımlı 107 metre uzunluğunda ve 12 metre genişliğindeki köprünün 8.000 m3 beton ve kalıp işi, öngermeli çelik işçilikleri, 3.000 metre 100'luk fore kazık işleri, 72.000 m3 kargir taş duvar inşaatı, 14 km performansla dayanıklı otokorkuluk, 2.400.000 m3 katı dolgu, 2.000 ton demir işçiliği, gathi kaplama ve çevre düzenlemesi yapılması.

TIP FAKÜLTESİ VE DEKANLIK BİNASI İNŞAATI

İŞVEREN KURULUŞ	İŞİN YERİ	BAŞLAMA TARİHİ	BİTİŞ TARİHİ	AÇIKLAMA
ÇANAKKALE 18 MART ÜNİVERSİTESİ	ÇANAKKALE	2015	2017	ÇANAKKALE 18 MART ARAŞTIRMA VE UYGULAMA HASTANESİ, YOĞUN BAKIM ÜNİTESİ, ACİL SERVİS, HASTA POLİNİKLERİ 150 YATAĞA SAHİP HASTA YATAK ODALARI 3 ADET AMELİYATHANE 1 ADET DOĞUMHANE ÖĞRETİM GÖREVLİSİ ODALARI DERSLİK VE SEMİNER SALONLARINDAN OLUŞAN BETONERME 6 KATLI 12.500 M2 KAPALI ALANA SAHİP BİNA İNŞAATI

TAMAMLANAN PROJELERİMİZ

VAN ADALET İŞ MERKEZİ				
İŞVEREN KURULUŞ	İŞİN YERİ	BAŞLAMA TARİHİ	BİTİŞ TARİHİ	AÇIKLAMA
CACIMLER İNŞAAT	VAN	2015	2017	8 Kat, 16 Daire toplam kapalı alanı 3350 m2 olan iş merkezinin 9.000 m2 beton kalıp, 5.000 m3 betonarme betonu, 320.000 kg demir işçiliği, izolasyon ve dış cephe kaplama, çevre düzenlemesi ve tüm ince işçiliklerin yapımı.

POLATLI KARAAHMET GÖLET YAPIMI				
İŞVEREN KURULUŞ	İŞİN YERİ	BAŞLAMA TARİHİ	BİTİŞ TARİHİ	AÇIKLAMA
DSİ 5. BÖLGE MÜDÜRLÜĞÜ	ANKARA	2014	2016	Yüksekliği 7,60 metre genişliği 13 metre uzunluğu 230 metre olan 1000 metre kare dolsavak kalıp işçiliği ,7000 metre küp betonarme imalatı, 12.000 kg demir işçiliği. Çapı 1 metre, uzunluğu 148 metre olan derivasyon yapısının 310 metre kalıp, 750 metre küp beton imalatı, 37.500 kg solventsiz eopksili çelik boru imalatı 35 metre küp kapalı alanı olan vana odasının yapımı, Brüt 12 metre kare olan 3 adet topuk drenleri binası yapımı, 725.000 metre küplük kata dolgu, 113.000 metre küplük çakıl dolgu yapılması.

MERSİN ARSLANKÖY GÖLETİ				
İŞVEREN KURULUŞ	İŞİN YERİ	BAŞLAMA TARİHİ	BİTİŞ TARİHİ	AÇIKLAMA
DSİ 6. BÖLGE	MERSİN	1997	2001	2500 m, 400 çapında; 1200 m, 500 çapında ve 3000 m muhtelif çapta boru temini ve montajı, 1000 m diktörtgen kesitli kanal, toprak dolgu göleti inşaatı.

TAMAMLANAN PROJELERİMİZ

ŞİŞECAM KUVARSİT MADENİ KIRMA VE ELEME TESİSİ İŞLETİLMESİ

İŞVEREN KURULUŞ	İŞİN YERİ	BAŞLAMA TARİHİ	BİTİŞ TARİHİ
CAMIŞ MADENCİLİK A.Ş.	MERSİN	2013	2015

SODA SANAYİ A.Ş. KİREÇ TAŞI TEMİNİ VE NAKLİYE İLE PROSES ATIĞI TAŞINMASI

İŞVEREN KURULUŞ	İŞİN YERİ	BAŞLAMA TARİHİ	BİTİŞ TARİHİ
SODA SANAYİİ A.Ş.	MERSİN	2014	2017

ÇİMSA ÇİMENTO MERSİN GRİ VE BEYAZ ÇİMENTO HAMMADDE TEMİNİ

İŞVEREN KURULUŞ	İŞİN YERİ	BAŞLAMA TARİHİ	BİTİŞ TARİHİ
ÇİMSA ÇİMENTO SANAYİ VE TİC. A.Ş.	MERSİN	2014	2017

ADANA MEHMETLİ BARAJI İNŞAATI

İŞVEREN KURULUŞ	İŞİN YERİ	BAŞLAMA TARİHİ	BİTİŞ TARİHİ
DSİ 6. BÖLGE MÜDÜRLÜĞÜ / ADANA	ADANA	2011	2014

MERSİN SODA SANAYİ SARIİBRAHİMLİ ATIK DÖKÜM SAHASI YAPIMI

İŞVEREN KURULUŞ	İŞİN YERİ	BAŞLAMA TARİHİ	BİTİŞ TARİHİ
SODA SANAYİ A.Ş.	MERSİN	2014	2014

KARADİKEN KALKER İŞLETME SAHASINDA ATIK DEPOLAMA SAHASI HAZIRLANMASI

İŞVEREN KURULUŞ	İŞİN YERİ	BAŞLAMA TARİHİ	BİTİŞ TARİHİ
SODA SANAYİ A.Ş.	MERSİN	2013	2013

TAMAMLANAN PROJELERİMİZ

MERSİN ORGANİZE SANAYİ BÖLGESİ ATIK SAHASI YAPIMI

İŞVEREN KURULUŞ	İŞİN YERİ	BAŞLAMA TARİHİ	BİTİŞ TARİHİ
SODA SANAYİ A.Ş.	MERSİN	2012	2012

KARS DİĞOR ŞİRİNKÖY GÖLETİ YAPIMI

İŞVEREN KURULUŞ	İŞİN YERİ	BAŞLAMA TARİHİ	BİTİŞ TARİHİ
DSİ 24. BÖLGE MÜD.	KARS	2002	2006

ÖZALP MORÇİÇEK GÖLETİ YAPIMI VE SULAMASI

İŞVEREN KURULUŞ	İŞİN YERİ	BAŞLAMA TARİHİ	BİTİŞ TARİHİ
DSİ 17. BÖLGE MÜDÜRLÜĞÜ	VAN/ÖZALP	1994	1999

MERSİN ALATA DERESİ ISLAHI

İŞVEREN KURULUŞ	İŞİN YERİ	BAŞLAMA TARİHİ	BİTİŞ TARİHİ
DSİ 6. BÖL. MÜD.	ADANA	2016	2017

MERSİN DELİÇAY DERESİ ISLAHI

İŞVEREN KURULUŞ	İŞİN YERİ	BAŞLAMA TARİHİ	BİTİŞ TARİHİ
DSİ 6.BÖLGE/ADANA	MERSİN	2010	2011

MERSİN MEZİTLİ DERESİ ISLAHI

İŞVEREN KURULUŞ	İŞİN YERİ	BAŞLAMA TARİHİ	BİTİŞ TARİHİ
DSİ 6.BÖLGE/ADANA	MERSİN	2009	2011

MERSİN MİNTAN DERESİ ISLAHI

İŞVEREN KURULUŞ	İŞİN YERİ	BAŞLAMA TARİHİ	BİTİŞ TARİHİ
DSİ 6.BÖLGE/ADANA	MERSİN	2011	2012

TAMAMLANAN PROJELERİMİZ

MERSİN ERDEMLİ DİNİKER DERESİ ISLAHI

İŞVEREN KURULUŞ	İŞİN YERİ	BAŞLAMA TARİHİ	BİTİŞ TARİHİ
DSİ 6.BÖLGE/ADANA	MERSİN	2011	2012

VAN AKKÖPRÜ DERESİ 2. KISIM TAŞKIN KORUMA

İŞVEREN KURULUŞ	İŞİN YERİ	BAŞLAMA TARİHİ	BİTİŞ TARİHİ
DSİ 17 BÖLGE MÜDÜRLÜĞÜ/VAN	VAN	2011	2013

KARAYOLLARI 11. BÖLGE MÜDÜRLÜĞÜ OTOKORKULUK YAPIMI

İŞVEREN KURULUŞ	İŞİN YERİ	BAŞLAMA TARİHİ	BİTİŞ TARİHİ
KARAYOLLARI 11. BÖLGE MÜD.	VAN	2015	2015

ANKARA NALLIHAN ŞEHİR GEÇİŞİ YAPIMI

İŞVEREN KURULUŞ	İŞİN YERİ	BAŞLAMA TARİHİ	BİTİŞ TARİHİ
KARAYOLLARI 4. BÖLGE MÜDÜRLÜĞÜ ANKARA	ANKARA/NALLIHAN	2002	2005

VAN MURADIYE AYR. VAN D.Y. TEMEL YAPILMASI VE ASFALT MICIRI TEMİNİ

İŞVEREN KURULUŞ	İŞİN YERİ	BAŞLAMA TARİHİ	BİTİŞ TARİHİ
KARAYOLLARI 11. BÖLGE MÜDÜRLÜĞÜ	VAN	2009	2010

VAN MURADIYE D.Y. VAN PLENTMİKS TEMEL YAPILMASI, PMT. VE ASFALT MICIRI TEMİNİ

İŞVEREN KURULUŞ	İŞİN YERİ	BAŞLAMA TARİHİ	BİTİŞ TARİHİ
KARAYOLLARI 11. BÖLGE MÜDÜRLÜĞÜ	VAN	2005	2005

TAMAMLANAN PROJELERİMİZ

VAN ERCİŞ D.Y. ÜST YAPIMI

İŞVEREN KURULUŞ	İŞİN YERİ	BAŞLAMA TARİHİ	BİTİŞ TARİHİ
KARAYOLLARI 11. BÖLGE MÜDÜRLÜĞÜ	VAN	2004	2004

TARSUS ÇAMLIYAYLA YOLU TOPRAK İŞLERİ, SANAT YAPILARI VE ÜST YAPIMI

İŞVEREN KURULUŞ	İŞİN YERİ	BAŞLAMA TARİHİ	BİTİŞ TARİHİ
KARAYOLLARI 5. BÖLGE MÜDÜRLÜĞÜ	MERSİN	2008	2008

SİİLİFKE MUT AYRIMI GÜLNAR YOLU TOPRAK İŞLERİ VE SANAT YAPILARI

İŞVEREN KURULUŞ	İŞİN YERİ	BAŞLAMA TARİHİ	BİTİŞ TARİHİ
KARAYOLLARI 5. BÖLGE MÜDÜRLÜĞÜ	MERSİN	2006	2008

MERSİN GÖZNE ASLANKÖY YOLU TOPRAK İŞLERİ

İŞVEREN KURULUŞ	İŞİN YERİ	BAŞLAMA TARİHİ	BİTİŞ TARİHİ
KARAYOLLARI 5. BÖLGE MÜDÜRLÜĞÜ	MERSİN	2010	2010

KIRILMIŞ STABİLİZE MALZEME ALIMI VE NAKLİYESİ

İŞVEREN KURULUŞ	İŞİN YERİ	BAŞLAMA TARİHİ	BİTİŞ TARİHİ
MERSİN ARPAÇBAHŞIŞ BLD.	MERSİN	2013	2013

KIRMA TAŞ AGREGA TEMİNİ VE NAKLİYESİ

İŞVEREN KURULUŞ	İŞİN YERİ	BAŞLAMA TARİHİ	BİTİŞ TARİHİ
MERSİN TOROSLAR BELEDİYESİ CAMIŞ A.Ş.	MERSİN	2013	2014

İŞ MAKİNELERİ GRUBUMUZ

SIRA	MODEL YILI	MARKA VE CİNSİ	TİPİ
1	2022	FURUKAWA (HİDROLİK DELİCİ)	HCR 1450ED
2	2022	FURUKAWA (HİDROLİK DELİCİ)	HCR 1200
3	2022	CASE (LASTİKLİ YÜKLEYİCİ)	821F
4	2022	CASE (LASTİKLİ YÜKLEYİCİ)	821F
5	2022	HITACHI (LASTİKLİ YÜKLEYİCİ)	ZW220-5A
6	2022	HITACHI (LASTİKLİ YÜKLEYİCİ)	ZW220-5A
7	2022	HITACHI (LASTİKLİ YÜKLEYİCİ)	ZW220-5A
8	2022	KAWASAKI (LASTİKLİ YÜKLEYİCİ)	90-C7
9	2022	CASE (PALETLİ EKSKAVATÖR)	CX300C
10	2022	CASE (PALETLİ EKSKAVATÖR)	CX300C
11	2022	CASE (PALETLİ EKSKAVATÖR)	CX300C
12	2022	CASE (PALETLİ EKSKAVATÖR)	CX350C
13	2022	CASE (PALETLİ EKSKAVATÖR)	CX370C
14	2022	CASE (PALETLİ EKSKAVATÖR)	CX370C
15	2022	CASE (PALETLİ EKSKAVATÖR)	CX370C
16	2022	CASE (PALETLİ EKSKAVATÖR)	CX370C
17	2022	CASE (PALETLİ EKSKAVATÖR)	CX370C
18	2022	CASE (PALETLİ EKSKAVATÖR)	CX500C
19	2022	CASE (PALETLİ EKSKAVATÖR)	CX500C
20	2022	CASE (PALETLİ EKSKAVATÖR)	CX500C
21	2022	CASE (PALETLİ EKSKAVATÖR)	CX500C
22	2022	CASE (KAZICI YÜKLEYİCİ)	695ST
23	2020	HITACHI (PALETLİ EKSKAVATÖR)	ZH490LCH-5A
24	2020	HITACHI (PALETLİ EKSKAVATÖR)	ZH490LCH-5A
25	2020	HITACHI (PALETLİ EKSKAVATÖR)	ZH300LCH-5A

İŞ MAKİNELERİ GRUBUMUZ

SIRA	MODEL YILI	MARKA VE CİNSİ	TİPİ
26	2020	CASE (PALETLİ EKSKAVATÖR)	CX370C
27	2020	CASE (PALETLİ EKSKAVATÖR)	CX370C
28	2020	CASE (PALETLİ EKSKAVATÖR)	CX350C
29	2020	CASE (PALETLİ EKSKAVATÖR)	CX370C
30	2020	CASE (PALETLİ EKSKAVATÖR)	CX370C
31	2020	CASE (PALETLİ EKSKAVATÖR)	CX370C
32	2020	CASE (PALETLİ EKSKAVATÖR)	CX350C
33	2020	CASE (LASTİKLİ YÜKLEYİCİ)	821F
34	2020	CASE (LASTİKLİ YÜKLEYİCİ)	921F
35	2020	CASE (LASTİKLİ YÜKLEYİCİ)	921F
36	2020	CASE (MİNİ EKSKAVATÖR)	CX18C
37	2019	FURUKAWA (HİDROLİK DELİCİ)	HCR 1450ED
38	2019	FURUKAWA (HİDROLİK DELİCİ)	HCR 1450ED
39	2019	FURUKAWA (HİDROLİK DELİCİ)	HCR 1200ED
40	2019	KAWASAKI (LASTİKLİ YÜKLEYİCİ)	80Z6
41	2019	KAWASAKI (LASTİKLİ YÜKLEYİCİ)	80Z6
42	2019	KAWASAKI (LASTİKLİ YÜKLEYİCİ)	80Z6
43	2019	KAWASAKI (LASTİKLİ YÜKLEYİCİ)	80Z6
44	2019	KAWASAKI (LASTİKLİ YÜKLEYİCİ)	90Z6
45	2018	HİDROMEK (PALETLİ EKSKAVATÖR)	HMK300
46	2018	HİDROMEK (KAZICI YÜKLEYİCİ)	HMK 102S
47	2017	KOBELCO (PALETLİ EKSKAVATÖR)	SK350LC-8
48	2016	FURUKAWA (HİDROLİK DELİCİ)	HRC 1200 ED II
49	2015	FURUKAWA (HİDROLİK DELİCİ)	HRC 1200 DS II
50	2015	KOBELCO (PALETLİ EKSKAVATÖR)	SK260LC-8

İŞ MAKİNELERİ GRUBUMUZ

SIRA	MODEL YILI	MARKA VE CİNSİ	TİPİ
51	2015	CASE (LASTİKLİ YÜKLEYİCİ)	821F
52	2015	CASE (LASTİKLİ YÜKLEYİCİ)	921F
53	2015	HITACHI (LASTİKLİ YÜKLEYİCİ)	ZW220
54	2015	HITACHI (LASTİKLİ YÜKLEYİCİ)	ZW220
55	2014	FURUKAWA (HİDRLİK DELİCİ)	HRC 910 DS
56	2013	KAWASAKI (LASTİKLİ YÜKLEYİCİ)	85ZV-2
57	2010	KOMATSU (GREYDER)	GD675-5
58	2010	HITACHI (LASTİKLİ YÜKLEYİCİ)	ZW250
59	2009	CATERPILLAR (GREYDER)	140H
60	2007	CATERPILLAR (GREYDER)	140H
61	2006	O & K (GREYDER)	G. 16
62	2004	BOMAG (SİLİNDİR)	BW212D
63	2002	HİDROMEK (KAZICI YÜKLEYİCİ)	HMK 1005



ARAÇ GRUBUMUZ



SIRA	MODEL	MARKA	TİP
1	2022	MERCEDES (DAMPERLİ KAMYON)	AROCS 3342 8x4
2	2022	MERCEDES (DAMPERLİ KAMYON)	AROCS 3342 8x4
3	2022	MERCEDES (DAMPERLİ KAMYON)	AROCS 4148 8x4
4	2022	MERCEDES (DAMPERLİ KAMYON)	AROCS 4148 8x4
5	2022	MERCEDES (DAMPERLİ KAMYON)	AROCS 4148 8x4
6	2022	MERCEDES (DAMPERLİ KAMYON)	AROCS 4148 8x4
7	2022	MERCEDES (DAMPERLİ KAMYON)	AROCS 4148 8x4
8	2022	MERCEDES (DAMPERLİ KAMYON)	AROCS 4148 8x4
9	2022	MERCEDES (DAMPERLİ KAMYON)	AROCS 4148 8x4
10	2022	MERCEDES (DAMPERLİ KAMYON)	AROCS 4148 8x4
11	2022	MERCEDES (DAMPERLİ KAMYON)	AROCS 4148 8x4
12	2022	MERCEDES (DAMPERLİ KAMYON)	AROCS 4148 8x4
13	2022	MERCEDES (DAMPERLİ KAMYON)	AROCS 4148 8x4
14	2022	MERCEDES (DAMPERLİ KAMYON)	AROCS 4148 8x4
15	2022	MERCEDES (DAMPERLİ KAMYON)	AROCS 4851 8x4
16	2022	MERCEDES (DAMPERLİ KAMYON)	AROCS 4851 8x4
17	2022	MERCEDES (DAMPERLİ KAMYON)	AROCS 4851 8x4
18	2022	MERCEDES (DAMPERLİ KAMYON)	AROCS 4851 8x4
19	2022	MERCEDES (DAMPERLİ KAMYON)	AROCS 4851 8x4
20	2022	MERCEDES (DAMPERLİ KAMYON)	AROCS 4851 8x4
21	2022	MERCEDES (DAMPERLİ KAMYON)	AROCS 4851 8x4
22	2022	MAN (DAMPERLİ KAMYON)	41430 K 8x4

ARAÇ GRUBUMUZ

SIRA	MODEL	MARKA	TİP
23	2022	ISUZU (KAMYONET-PİCK UP)	D MAX 4x4
24	2022	ISUZU (KAMYONET-PİCK UP)	D MAX 4x4
25	2021	MAN (DAMPERLİ KAMYON)	TGS 41430 8x4
26	2021	MAN (DAMPERLİ KAMYON)	TGS 41430 8x4
27	2021	MAN (DAMPERLİ KAMYON)	TGS 41430 8x4
28	2021	MAN (DAMPERLİ KAMYON)	TGS 41430 8x4
29	2021	MAN (DAMPERLİ KAMYON)	TGS 41430 8x4
30	2021	MAN (DAMPERLİ KAMYON)	TGS 41430 8x4
31	2021	MAN (DAMPERLİ KAMYON)	TGS 41430 8x4
32	2021	MAN (DAMPERLİ KAMYON)	TGS 41430 8x4
33	2021	MAN (DAMPERLİ KAMYON)	TGS 41430 8x4
34	2021	MAN (DAMPERLİ KAMYON)	TGS 41430 8x4
35	2021	MAN (DAMPERLİ KAMYON)	TGS 41430 8x4
36	2021	MAN (DAMPERLİ KAMYON)	TGS 41460 8x4
37	2021	MAN (DAMPERLİ KAMYON)	TGS 41460 8x4
38	2021	MAN (DAMPERLİ KAMYON)	TGS 41460 8x4
39	2021	FORD (KAMYONET)	TRANSİT-TEK KABİN
40	2020	FORD (KAMYONET)	TRANSİT-TEK KABİN
41	2020	FORD (KAMYONET)	TRANSİT-ÇİFT KABİN
42	2020	FORD (PANELVAN)	TOURNEO CONNECT
43	2020	DACIA (OTOMOBİL)	DUSTER
44	2020	DACIA (OTOMOBİL)	DUSTER

ARAÇ GRUBUMUZ

SIRA	MODEL	MARKA	TİP
45	2020	VOLVO (DAMPERLİ KAMYON)	FMX 460 8x4
46	2020	VOLVO (DAMPERLİ KAMYON)	FMX 460 8x4
47	2020	VOLVO (DAMPERLİ KAMYON)	FMX 460 8x4
48	2020	VOLVO (DAMPERLİ KAMYON)	FMX 460 8x4
49	2020	VOLVO (DAMPERLİ KAMYON)	FMX 460 8x4
50	2020	VOLVO (DAMPERLİ KAMYON)	FMX 460 8x4
51	2020	VOLVO (DAMPERLİ KAMYON)	FMX 460 8x4
52	2020	VOLVO (DAMPERLİ KAMYON)	FMX 460 8x4
53	2020	VOLVO (DAMPERLİ KAMYON)	FMX 460 8x4
54	2020	VOLVO (DAMPERLİ KAMYON)	FMX 460 8x4
55	2020	VOLVO (DAMPERLİ KAMYON)	FMX 460 8x4
56	2020	VOLVO (DAMPERLİ KAMYON)	FMX 460 8x4
57	2020	VOLVO (DAMPERLİ KAMYON)	FMX 460 8x4
58	2020	VOLVO (DAMPERLİ KAMYON)	FMX 460 8x4
59	2020	VOLVO (DAMPERLİ KAMYON)	FMX 460 8x4
60	2020	VOLVO (DAMPERLİ KAMYON)	FMX 460 8x4
61	2020	VOLVO (DAMPERLİ KAMYON)	FMX 460 8x4
62	2020	VOLVO (DAMPERLİ KAMYON)	FMX 460 8x4
63	2020	VOLVO (DAMPERLİ KAMYON)	FMX 460 8x4
64	2020	VOLVO (DAMPERLİ KAMYON)	FMX 460 8x4
65	2020	VOLVO (DAMPERLİ KAMYON)	FMX 460 8x4
66	2020	VOLVO (DAMPERLİ KAMYON)	FMX 460 8x4

ARAÇ GRUBUMUZ

SIRA	MODEL	MARKA	TİP
67	2020	VOLVO (DAMPERLİ KAMYON)	FMX 460 8x4
68	2020	VOLVO (DAMPERLİ KAMYON)	FMX 460 8x4
69	2019	DACIA (OTOMOBİL)	DUSTER
70	2019	DACIA (OTOMOBİL)	DUSTER
71	2019	MAN (DAMPERLİ KAMYON)	TGS 41420 8x4
72	2019	MAN (DAMPERLİ KAMYON)	TGS 41420 8x4
73	2019	MAN (DAMPERLİ KAMYON)	TGS 41420 8x4
74	2019	MAN (DAMPERLİ KAMYON)	TGS 41420 8x4
75	2019	MAN (DAMPERLİ KAMYON)	TGS 41420 8x4
76	2018	FORD (DAMPERLİ KAMYON)	CARGO 4142 8x4
77	2018	FORD (DAMPERLİ KAMYON)	CARGO 4142 8x4
78	2018	FORD (DAMPERLİ KAMYON)	CARGO 4142 8x4
79	2018	FORD (DAMPERLİ KAMYON)	CARGO 4142 8x4
80	2018	FORD (DAMPERLİ KAMYON)	CARGO 4142 8x4
81	2018	FORD (KAMYONET)	TRANSİT-TEK KABİN
82	2018	FORD (KAMYONET)	TRANSİT-ÇİFT KABİN
83	2017	MAN (ÇEKİCİ)	TGS 18400 4x2
84	2017	MAN (ÇEKİCİ)	TGS 18400 4x2
85	2016	FİAT (PANELVAN)	DOBLO
86	2016	MERCEDES (DAMPERLİ KAMYON)	AROCS 3340 6x4
87	2016	MERCEDES (DAMPERLİ KAMYON)	AROCS 3340 6x4
88	2016	MERCEDES (DAMPERLİ KAMYON)	AROCS 3340 6x4

ARAÇ GRUBUMUZ

SIRA	MODEL	MARKA	TİP
89	2016	MERCEDES (DAMPERLİ KAMYON)	AROCS 3340 6x4
90	2016	MERCEDES (DAMPERLİ KAMYON)	AROCS 3340 6x4
91	2016	MERCEDES (DAMPERLİ KAMYON)	AROCS 3340 6x4
92	2016	MERCEDES (DAMPERLİ KAMYON)	AROCS 3340 6x4
93	2016	MERCEDES (DAMPERLİ KAMYON)	AROCS 3340 6x4
94	2016	FORD (DAMPERLİ KAMYON)	CARGO 4142 8x4
95	2014	CEYTECH (YARI RÖMORK)	C.Y.T. LOWBET
96	2014	HİDROSAN (YARI RÖMORK)	DAMPER DORSE
97	2014	FORD (KAMYONET)	TRANSİT-ÇİFT KABİN
98	2014	ISUZU (KAMYONET-PİCK UP)	D MAX 4x4
99	2013	FORD (ARAZÖZ)	CARGO
100	2013	FORD (KAMYONET)	TRANSİT-ÇİFT KABİN
101	2013	MAN (ÇEKİCİ)	TGS 33480 6x4
102	2012	MERCEDES (DAMPERLİ KAMYON)	AROCS 4140 8x4
103	2012	MERCEDES (DAMPERLİ KAMYON)	AROCS 4140 8x4
104	2012	MERCEDES (DAMPERLİ KAMYON)	AROCS 3340 6x4
105	2012	MERCEDES (DAMPERLİ KAMYON)	AROCS 3340 6x4
106	2012	FORD (DAMPERLİ KAMYON)	CARGO
107	2012	MERCEDES (SÜPÜRGE ARACI)	1829
108	2011	MAN (ÇEKİCİ)	TGS 33480 6x4
109	2011	ISUZU (TANKER)	NPR 75
110	2010	IVECO (BAKIM ARACI)	80-12

ARAÇ GRUBUMUZ

SIRA	MODEL	MARKA	TİP
111	2010	MERCEDES (ARAZÖZ)	4140 8x4
112	2010	MERCEDES (ARAZÖZ)	3236
113	2008	MERCEDES (ARAZÖZ)	3328 6x4
114	2008	FARGO (ARAZÖZ)	AS 32300
115	2008	ISUZU (TANKER)	NPR 66
116	2007	ISUZU (TANKER)	NPR 66
117	2007	MERCEDES (ARAZÖZ)	3328 6x4
118	2006	ISUZU (TANKER)	NPR 66
119	2005	MAN (ARAZÖZ)	33 423
120	2004	IVECO (BAKIM ARACI)	80.12
121	2001	ISUZU (TANKER)	NPR 66
122	2001	MITSUBISHI (TANKER)	FE 659
123	2000	MERCEDES (ARAZÖZ)	2521
124	2000	FORD (ARAZÖZ)	CARGO 2217
125	2000	ISUZU (BAKIM ARACI)	NPR 595 04
126	2000	IVECO (BAKIM ARACI)	80.12
127	2006	ÖZDEMİRSAN (LOWBET)	LOWBET
128	2002	CEYLAN (LOWBET)	LOWBET
129	2000	ÖZDEMİRSAN (LOWBET)	LOWBET
130	2000	YILÇIN DORSE (LOWBET)	LOWBET
131	2000	DOSTAŞ (YARI RÖMORK)	DAMPER DORSE
132	2000	DOSTAŞ (YARI RÖMORK)	DAMPER DORSE
133	2000	DOSTAŞ (YARI RÖMORK)	DAMPER DORSE

FOTOĞRAF GALERİMİZ



Mersin Şubemiz

Güvenevler Mah. Dumlupınar Cad. 68 Sok. No:16 Doğan Yıldız İş Merkezi
C Blok Kat:3 No:10 Yenişehir / MERSİN adresindedir.

Ankara Şubemiz

Hoşdere Cad. Portakal Çiçeği Sok. Mithat Apt. Kat 2/4 Çankaya / ANKARA
adresindedir.

Merkez Ve Şube Telefonlarımız

Mersin Şube GSM : 0507 318 1441

Mersin Şube Tel : 0324 328 5839

Mersin Şube Faks : 0324 327 9555

Ankara Şube Tel : 0312 438 6758

www.cacimler.com.tr

CACİMLER



MADENCİLİK

www.cacimler.com.tr